

33ème SOUVENIR LOUISON BOBET ELITE
SAMEDI 12 MARS 2016
Comité d'organisation

Président d'Honneur	Jean BOBET
Direction de l'Organisation	Alain HEULOT
Secrétariat	Claude HELBERT
Responsables Sécurité	
	Philippe RENARD
Circuit Arrivée	Michel ANGEVIN
	Camille CREPEL
Responsable Motards	Auguste BOSSARD
Classement Grimpeurs	
Dossards	André OLLIVIER
Service Médical	Dr Frédéric BEUNEUX
	Annie RENARD
Ambulances ALPHA	Mr MURAIL
Animateur	Eric LE BALCH
Liaison Radio	VITTA
Moto - Information	Dominique DESPRES
Ardoisier	Christian HONORE
Escorte Motorisée	ASS. MOTO SECURITE 35
Voitures Neutres	Vitta, Team Sojasun, ACNC
Vidéo Finish	Daniel CALLET, Michel CHAPRON
Classement Informatique	Claude HELBERT
Car Balai	Cap à L'OUEST
Camion Balai	Michel THOMAS

Collège des commissaires

Président de Jury	Nicolas LE TALLEC
Arbitre 1	Eric PUREN
Arbitre 2	Christelle GARNIER
Juge à l'Arrivée	Jean-Louis PIETTE
Arbitre MOTO 1	Dominique TREMAUDAN
Arbitre MOTO 2	Fabrice MENARD
Commissaire Complémentaire	André OLIVIER

Règlement

ARTICLE 1. Organisation

Le 33^{ème} Souvenir Louison Bobet est organisé et contrôlé par l'association « Sojasun Espoir Association Noyal Chatillon », sous les règlements de la Fédération Française de Cyclisme (F.F.C.). Il se dispute le Samedi 12 Mars 2016.

ARTICLE 2. Type d'épreuve et participation

L'épreuve est réservée aux athlètes des séries 1 et 2. Elle est inscrite au calendrier fédéral de la FFC en classe 1.12.1.

ARTICLE 3. Engagements

Les engagements doivent parvenir avant le **Mercredi 9 Mars 2016 par INTERNET**
Le tarif d'engagement est de 7 € par coureur.

ARTICLE 4. Permanences

La permanence se tiendra le Samedi 12 Mars 2016 de 11h30 à 13h00 à la salle polyvalente de NOYAL CHATILLON SUR SEICHE.

La remise des dossards et des plaques de cadre se fera à la salle polyvalente de NOYAL CHATILLON SUR SEICHE de 11h30 à **13h00**

La réunion des directeurs techniques se déroulera à 12h00 à la salle polyvalente de NOYAL CHATILLON SUR SEICHE. Elle se déroulera en présence de la direction de l'épreuve et des membres du jury des commissaires.

La permanence d'arrivée se déroulera à la salle polyvalente de NOYAL CHATILLON SUR SEICHE.

ARTICLE 5. Radio tour

Les informations courses sont émises sur la fréquence 157.559 Mhz. Des postes seront fournis par la société VITTA à partir de 11h sur le parking situé à côté de la permanence.

ARTICLE 6. Départ

Le départ fictif sera donné à 13h00 sur la ligne d'arrivée située rue de Vern à Noyal Chatillon sur Seiche. Les coureurs seront neutralisés jusqu'au kilomètre 0 ou le départ officiel sera donné arrêté à la sortie de Noyal Chatillon sur Seiche

ARTICLE 7. Assistance neutre

Le service d'assistance technique neutre est assuré par trois voitures avec mécanicien à bord (une de Vitta, du Team Sojasun, une de l'ACNC)

ARTICLE 8. Ravitaillement

Le ravitaillement sera fait selon les règlements de la FFC à partir du 50^{ème} kilomètre et jusqu'à 20 kilomètres de l'arrivée.

ARTICLE 9. Arrivée

L'arrivée étant jugée sur un circuit de 8,1 km à parcourir 4 fois, l'entraide entre les coureurs ne peut se faire que s'ils se trouvent au même point kilométrique de l'épreuve.

Afin d'éviter les interversions qui pourraient résulter du mélange des coureurs de différents pelotons, les commissaires peuvent décider une neutralisation des groupes attardés.

Tout coureur arrivant dans un délai dépassant 5% du temps du vainqueur n'est plus retenu au classement. Le délai peut être augmenté en cas de circonstances exceptionnelles par le Collège des Commissaires, en consultation avec l'organisateur.

ARTICLE 10. Classement Individuel

Le classement individuel parrainé par la Ville de NOYAL CHATILLON sera jugé par le juge à l'arrivée au terme des 159 Kilomètres sur la ligne d'arrivée située rue de Vern sous la banderole « ARRIVEE ».

Le juge à l'arrivée sera aidé par un système de vidéo finish.

ARTICLE 11. Classement Espoir

Le classement des Espoirs parrainé par le Conseil Général d'Ille et Vilaine est établi en fonction du classement individuel et est ouvert aux coureurs ayant moins de 23 ans (né en 1994 et après)

ARTICLE 12. Classement « Meilleur Grimpeur »

Le classement du « Meilleur Grimpeur » parrainé par SOJASUN sera obtenu l'addition des points obtenus aux différents classements intermédiaires.

Chaque classement intermédiaire attribuera les points suivant : 6 – 4 – 2 – 1.

En cas d'égalité aux points, les critères suivant seront appliqués pour départager les concurrents :

1. Nombre de victoires dans les sprints intermédiaires
2. Place lors du 9^{ème} et dernier sprint
3. Place lors du 8^{ème} sprint
4. Place lors du 7^{ème} sprint
5. Place lors du 6^{ème} sprint
6. Place lors du 5^{ème} sprint
7. Place lors du 4^{ème} sprint
8. Place lors du 3^{ème} sprint
9. Place lors du 2^{ème} sprint
10. Place lors du 1^{er} sprint

Pour figurer au classement du meilleur grimpeur, le coureur doit terminer l'épreuve.

Les 9 sprints attribuant des points pour ce classement sont :

- Km 9,1 : Côte de la Chevelure
- Km 15,8 : Côte de la Caliorne
- Km 30,2 : Côte de la halte de Laillé
- Km 50,0 : Côte de la Chevelure
- Km 56.7 : Côte de la Caliorne
- Km 71.1 : Côte de la halte de Laillé
- Km 91,0 : Côte de la Chevelure
- Km 97,7 : Côte de la Caliorne
- Km 112.1 : Côte de la halte de Laillé

ARTICLE 13. Protocole

Le protocole

- Devront se présenter **DANS LES PLUS BREFS DELAIS** au podium protocolaire situé sur la ligne d'arrivée à NOYAL CHATILLON pour la remise des gerbes :
 - ➔ Le vainqueur
 - ➔ Le meilleur grimpeur
 - ➔ Le meilleur espoir

ARTICLE 14. Règlement antidopage

Le règlement antidopage de la FFC s'applique intégralement à la présente épreuve.
Le contrôle antidopage a lieu dans un local prévu à cet effet à la salle polyvalente
10,Rue de Vern à NOYAL CHATILLON SUR SEICHE.

ARTICLE 15. Prix

Les prix suivants (en euros) sont attribués aux vingt premiers coureurs classés :
Grille 1220/20 :

Classement	Prix	Classement	Prix
1	246	11	21
2	183	12	20
3	146	13	18
4	122	14	17
5	98	15	15
6	85	16	14
7	67	17	14
8	55	18	14
9	37	19	12
10	24	20	12

Le total des prix est de 1220 euros.

ARTICLE 16. Pénalités

Le barème de pénalités de la FFC est le seul applicable.

Schéma de la caravane



A L'AVANT DE LA COURSE

- 1 Voiture ouvreuse
- 2 Voiture Directeur Organisation
- 3 Voiture liaison radio + téléphone
- 4 Voiture invités
- 5 1ère Voiture dépannage neutre
- 6 2ème Voiture dépannage neutre
- 7 Voiture Juge à l'arrivée
- 8 1ère Voiture Commissaire
- 9 Moto Commissaire
- 10 Moto Ardoisier
- 11 Moto info

:

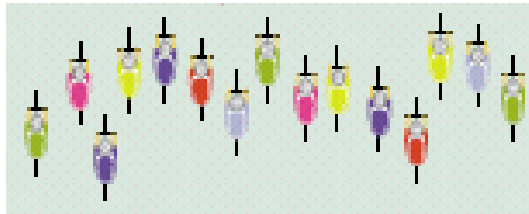

A L'ARRIERE DU PELTON

- 12 Voiture Président du Jury
- 13 Voiture médecin
- 14 2ème Voiture Commissaire
- 15 3ème Voiture Commissaire
- 16 Toutes les voitures dépannages Clubs
- 17 3ème Voiture dépannage neutre
- 18 Ambulances
- 19 Car Balai
- 20 Camion Balai

Plan du site de départ et d'arrivée

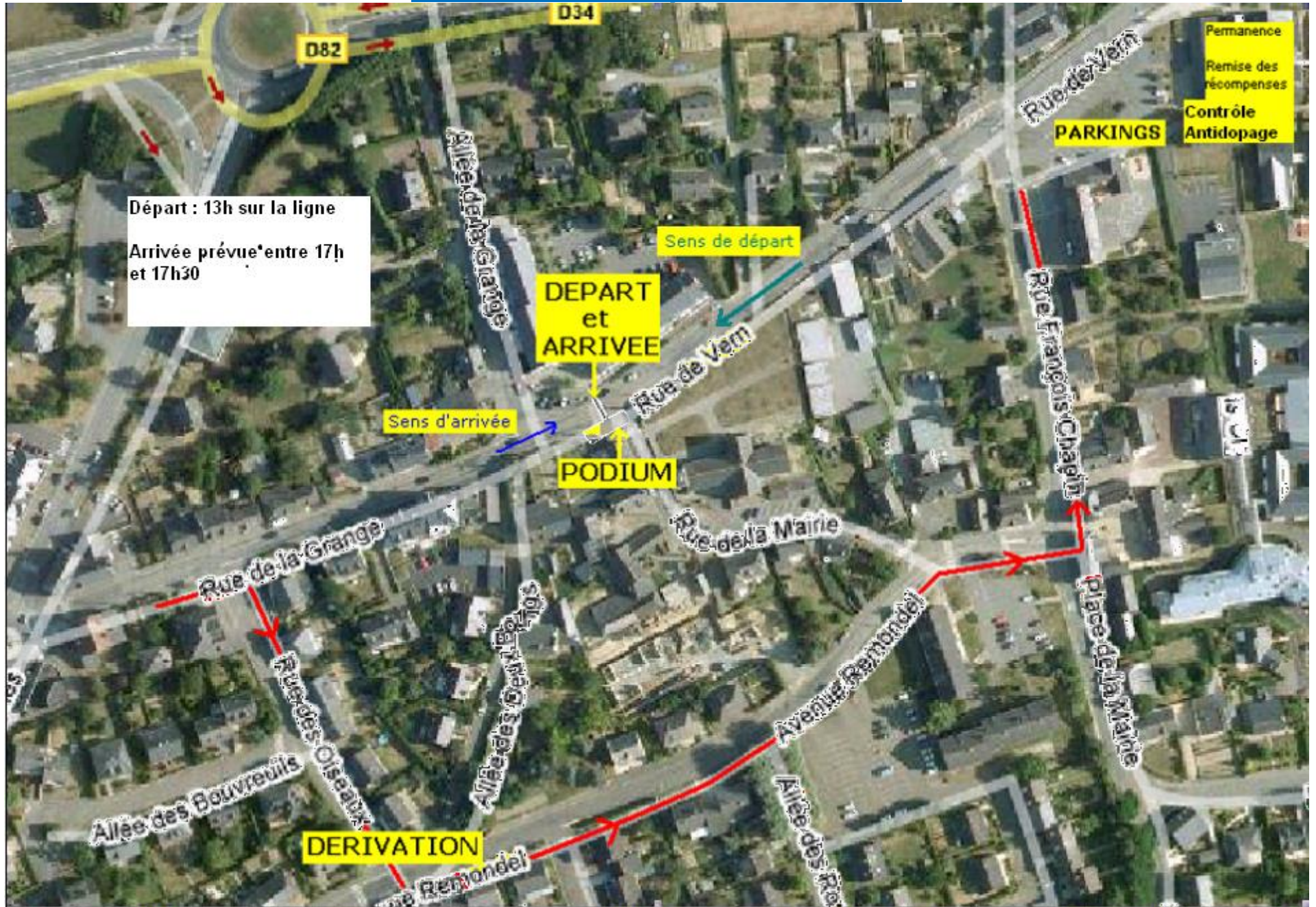

Course en ligne

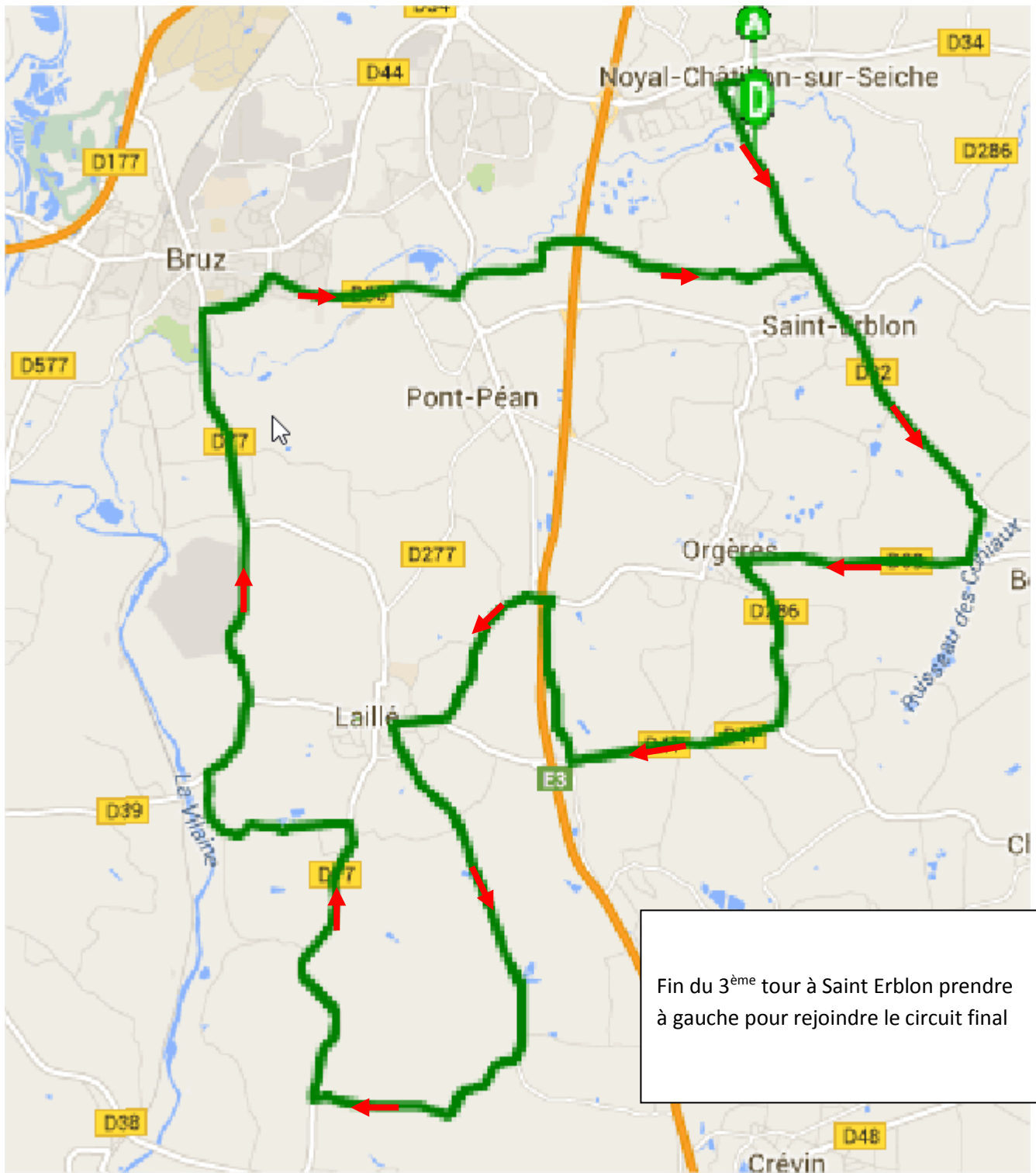

Circuit d'arrivée

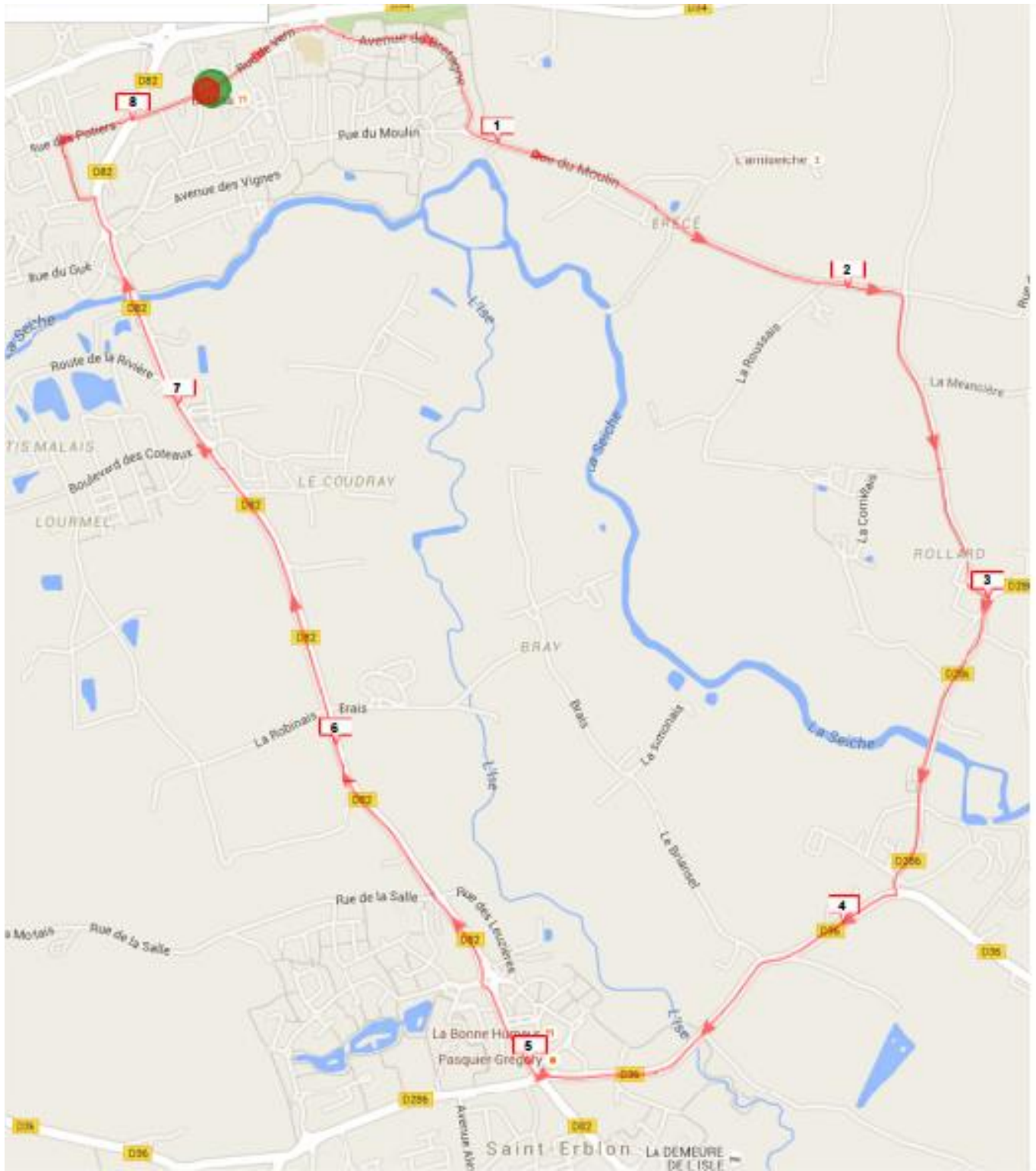

Profils :
Circuit en ligne :

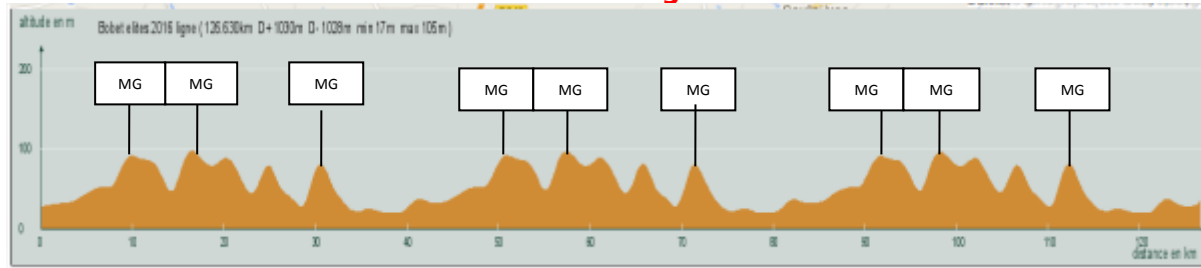

Circuit Final :

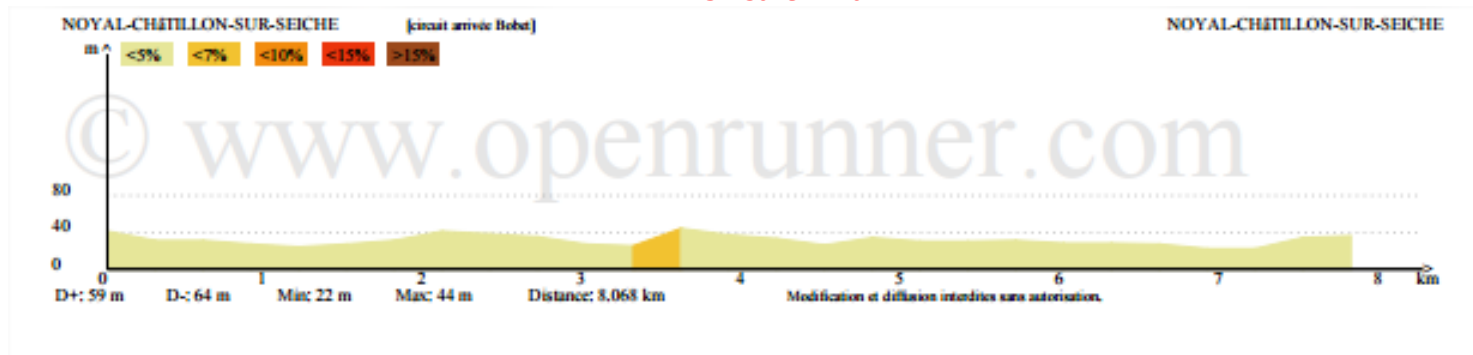

3 derniers kilomètres :

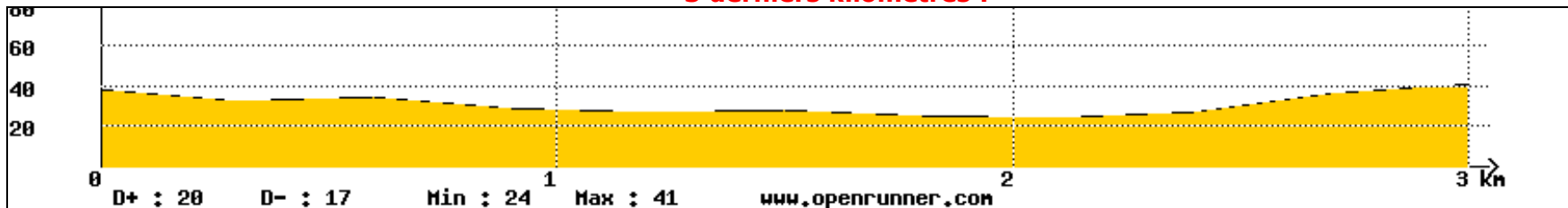

ITINERAIRE DU SOUVENIR LOUISON BOBET 2016

ITINERAIRE	Km	Km parcouru	Km à faire	Heure 35 Km/h	Heure 40 Km/h	Heure 42 Km/h
NOYAL-CHATILLON SUR SEICHE						
D82			159,000	13:00:00	13:00:00	13:00:00
D82 - Château Logé à droite	4,400	4,400	154,600	13:06:57	13:06:36	13:06:17
D80 - à droite direction ORGERES	0,900	5,300	153,700	13:08:28	13:07:57	13:07:34
D 39 - ORGERES - D 286 à gauche	2,900	7,900	151,100	13:12:28	13:11:51	13:11:17
D 286 - Côte de la Chevelure	1,200	9,100	149,900	13:14:28	13:13:39	13:13:00
Carrefour D 286 / D 41 à droite	0,800	9,900	149,100	13:15:38	13:14:51	13:14:09
A droite Bout de Lande	2,400	12,300	146,700	13:19:25	13:18:27	13:17:34
A gauche D 39	1,900	14,200	144,800	13:22:25	13:21:18	13:20:17
D 39 - Côte de la Calioime	1,900	16,100	142,900	13:25:17	13:24:02	13:22:54
D 39 - LAILLE - C 8 à gauche rue de Mandon	1,000	16,800	142,200	13:26:38	13:25:12	13:24:00
C 8 / V 13 à droite	4,100	20,900	138,100	13:30:00	13:31:21	13:29:51
V 13 / D 77 à droite	2,900	23,500	135,500	13:37:06	13:36:15	13:33:34
D 77 / VC 101 à gauche Le Cleux	3,400	26,900	132,100	13:42:28	13:40:21	13:38:28
VC 101 / V 10 / D 39 à droite	2,200	29,100	129,900	13:46:57	13:43:30	13:41:34
D39 - Côte de la halte de laille - C17 à gauche	1,100	30,200	128,800	13:47:44	13:45:18	13:43:09
C17 - D17 bus - (rond point) à droite boulevard Louis Pasteur	4,500	34,700	124,300	13:54:47	13:52:03	13:49:34
Rond point de l'Orguenais - à droite avenue de Général de Gaulle	0,900	35,600	123,400	13:56:13	13:53:24	13:50:51
D36 Rond point de Port-Péan - contour Joseph Laurent tout droit	0,700	36,300	122,700	13:57:19	13:54:27	13:51:51
D36 Port Péan à gauche D 8 3'	1,500	37,800	121,200	13:59:41	13:56:42	13:54:00
D 8 3' - à droite C104 route de la Salle	0,200	38,000	121,000	14:00:00	13:57:00	13:54:17
SAINTERBION C 104 / D 8 2 à droite	4,200	42,200	116,800	14:06:38	14:03:08	14:00:17
D82 - Château Logé à droite	3,150	45,350	113,650	14:11:36	14:08:02	14:04:47
D80 - à droite direction ORGERES	0,900	46,250	112,750	14:13:00	14:09:23	14:06:04
D 39 - ORGERES - D 286 à gauche	2,900	48,850	110,150	14:17:08	14:13:17	14:09:47
D 286 - Côte de la Chevelure	1,200	50,050	108,950	14:19:00	14:15:06	14:11:30
Carrefour D 286 / D 41 à droite	0,800	50,850	108,150	14:20:17	14:16:17	14:12:39
A droite Bout de Lande	2,400	53,250	105,750	14:24:00	14:19:52	14:16:04
A gauche D 39	1,900	55,150	103,850	14:27:00	14:22:43	14:18:47
D 39 - Côte de la Calioime	1,900	56,750	102,250	14:29:36	14:25:08	14:21:04
D 39 - LAILLE - C 8 à gauche rue de Mandon	1,000	57,750	101,250	14:31:11	14:26:38	14:22:30
C 8 / V 13 à droite	4,100	61,850	97,150	14:37:39	14:32:47	14:28:21
V 13 / D 77 à droite	2,900	64,800	94,250	14:41:49	14:36:41	14:32:04
D 77 / VC 101 à gauche Le Cleux	3,400	68,200	91,150	14:47:08	14:41:47	14:36:50
VC 101 / V 10 / D 39 à droite	2,200	70,000	88,950	14:50:36	14:45:06	14:40:04
D39 - Côte de la halte de laille - C17 à gauche	1,100	71,150	87,850	14:52:21	14:46:44	14:41:39
C17 - D17 bus - (rond point) à droite boulevard Louis Pasteur	4,500	75,650	83,350	14:59:27	14:53:28	14:48:04
Rond point de l'Orguenais - à droite avenue de Général de Gaulle	0,900	76,550	82,450	15:00:52	14:54:50	14:49:21
D36 Rond point de Port-Péan - contour Joseph Laurent tout droit	0,700	77,250	81,750	15:01:58	14:55:53	14:50:21
D36 Port Péan à gauche D 8 3'	1,500	78,750	80,250	15:04:21	14:58:06	14:52:30
D 8 3' - à droite C104 route de la Salle	0,200	78,950	80,050	15:04:39	14:58:26	14:52:47
SAINTERBION C 104 / D 8 2 à droite	4,200	83,150	75,850	15:11:17	15:04:44	14:58:47
D82 - Château Logé à droite	3,150	86,300	72,700	15:16:16	15:09:27	15:03:17
D80 - à droite direction ORGERES	0,900	87,200	71,800	15:17:41	15:10:48	15:04:34
D 39 - ORGERES - D 286 à gauche	2,900	89,800	69,200	15:21:47	15:14:42	15:08:17
D 286 - Côte de la Chevelure	1,200	91,000	68,000	15:23:41	15:16:30	15:10:00
Carrefour D 286 / D 41 à droite	0,800	91,800	67,200	15:24:57	15:17:42	15:11:09
A droite Bout de Lande	2,400	94,200	64,800	15:28:44	15:21:18	15:14:34
A gauche D 39	1,900	96,100	62,900	15:31:44	15:24:00	15:17:17
D 39 - Côte de la Calioime	1,900	97,700	61,300	15:34:16	15:26:33	15:19:34
D 39 - LAILLE - C 8 à gauche rue de Mandon	1,000	98,700	60,300	15:35:51	15:28:03	15:21:00
C 8 / V 13 à droite	4,100	102,800	56,200	15:42:19	15:34:12	15:28:51
V 13 / D 77 à droite	2,900	105,400	53,600	15:46:25	15:38:06	15:30:34
D 77 / VC 101 à gauche Le Cleux	3,400	108,800	50,200	15:51:47	15:43:12	15:36:28
VC 101 / V 10 / D 39 à droite	2,200	111,000	48,000	15:55:19	15:46:30	15:38:34
D39 - Côte de la halte de laille - C17 à gauche	1,100	112,100	46,900	15:57:00	15:48:09	15:40:09
C17 - D17 bus - (rond point) à droite boulevard Louis Pasteur	4,500	116,600	42,400	16:04:00	15:54:54	15:46:34
Rond point de l'Orguenais - à droite avenue de Général de Gaulle	0,900	117,500	41,500	16:05:30	15:56:15	15:47:51
D36 Rond point de Port-Péan - contour Joseph Laurent tout droit	0,700	118,200	40,800	16:06:38	15:57:18	15:48:51
D36 Port Péan à gauche D 8 3'	1,500	119,700	39,300	16:09:00	15:59:33	15:51:00
D 8 3' - à droite C104 route de la Salle	0,200	119,900	39,100	16:09:19	15:59:51	15:51:17
SAINTERBION C 104 / D 8 2 à gauche	4,200	124,100	34,900	16:15:57	16:06:08	15:57:17
NOYAL-CHATILLON SUR SEICHE passage sur la ligne d'arrivée	2,500	126,600	32,400	16:19:54	16:09:54	16:00:51
Plus circuit de 8,1 km à effectuer 4 fois	32,400	159,000	0,000	17:11:00	16:58:30	16:47:09
KILOMETRAGE TOTAL	159,000	159,000				

Liste des hôpitaux

- **Centre Hospitalier et Universitaire de Rennes (CHU)**

2 r Henri Le Guilloux
35000 RENNES
02 99 28 43 21

- **Centre Hospitalier Régional et Universitaire (CHRU)**

Hôtel Dieu
2 r Hôtel Dieu
35000 RENNES
02 99 28 43 21

- **Centre Hospitalier Régional et Universitaire (CHRU)**

Hôpital Sud
16 bd Bulgarie
35200 RENNES
02 99 28 43 21

- **Polyclinique Sévigné**

Service d'Urgence
3 r Chêne Germain
35576 CESSON SEVIGNE CEDEX
02 99 25 52 49

Hébergement et Restauration

- **Castel Café**

43 r Gué 35230 NOYAL CHATILLON SUR SEICHE
02 99 05 14 73

- **Inter Hôtel de la Chaussairie**

30 av Chaussairie 35131 CHARTRES DE BRETAGNE
02 99 41 14 14