



TABLEAU D'HONNEUR 1^{ère} ETAPE GUISE > FLIXECOURT

190,000 km

ETAPE

Vainqueur de l'étape

1 KITTEL Marcel TEAM ARGOS-SHIMANO

Prix de la Combativité

CONSEIL GENERAL DE L' AISNE

117 VANDOUSSELAERE Sven TOPSPORT VLAANDEREN-BALOISE

Meilleure Equipe

BSE BRETAGNE - SECHE ENVIRONNEMENT



GENERAL

Temps

1 KITTEL Marcel LCL TEAM ARGOS-SHIMANO

Points

CONSEIL REGIONAL DE PICARDIE

1 KITTEL Marcel TEAM ARGOS-SHIMANO

Meilleur Grimpeur

ALDEN

154 KOWALSKI Rudy ROUBAIX LILLE METROPOLE

Equipes

BSE BRETAGNE - SECHE ENVIRONNEMENT



PORTEURS MAILLOTS

Jaune

1 KITTEL Marcel LCL TEAM ARGOS-SHIMANO

Vert

CONSEIL REGIONAL DE PICARDIE

21 COQUARD Bryan TEAM EUROPCAR

Blanc à Pois Rouges

ALDEN

154 KOWALSKI Rudy ROUBAIX LILLE METROPOLE





CLASSEMENT DE L'ETAPE 1

GUISE > FLIXECOURT

VENDREDI 10 MAI 2013

Distance : 190,000 km
 Temps du Premier : 4h57'46"
 Moyenne : 38,285 km/h

Pl	Dos	Nom Prénom	Eq.	Nat	B	P	Ecart	Pl	Dos	Nom Prénom	Eq.	Nat	B	P	Ecart
1	1	KITTEL Marcel	ARG	GER	B:10"		00"	73	4	CURVERS Roy	ARG	NED			46"
2	21	COQUARD Bryan	EUC	FRA	B:06"		"	74	95	MARTIAS Rony	SOJ	FRA			48"
3	102	CORBEL Erwann	BSE	FRA	B:04"		"	75	76	ROBERT Frédérique	LTB	BEL			"
4	124	GIRAUD Benjamin	LPM	FRA			"	76	24	CHAVANEL Sébastien	EUC	FRA			50"
5	56	VAN POPPEL Danny	VCD	NED			"	77	125	GONCALVES José	LPM	POR			"
6	32	FENN Andrew	OPQ	GBR			"	78	98	TALABARDON Yannick	SOJ	FRA			52"
7	55	VAN HUMMEL Kenny Rober	VCD	NED			"	79	111	DE BUYST Jasper	TSV	BEL			54"
8	92	DANIEL Maxime	SOJ	FRA			"	80	26	HUREL Tony	EUC	FRA			57"
9	71	ROELANDTS Jurgen	LTB	BEL			"	81	123	BERRY Joshua	LPM	USA			01'06"
10	48	MONDROY Lloyd	ALM	FRA			"	82	141	DRUJON Mathieu	BIG	FRA			"
11	42	BAGDONAS Gediminas	ALM	LTU			"	83	53	LEUKEMANS Bjorn	VCD	BEL			01'21"
12	62	GHYSELINCK Jan	COF	BEL			"	84	63	HARDY Romain	COF	FRA			01'30"
13	116	VAN HOECKE Gijs	TSV	BEL			"	85	154	KOWALSKI Rudy	RLM	FRA	B:01"		01'33"
14	101	DELPECH Jean Luc	BSE	FRA			"	86	12	BONNET William	FDJ	FRA			01'41"
15	131	SBARAGLI Kristan	MTN	ITA			"	87	87	WACKERMANN Luca	LAM	ITA			"
16	115	VAN HECKE Preben	TSV	BEL			"	88	75	NEYENS Maarten	LTB	BEL			"
17	47	MINARD Sébastien	ALM	FRA			"	89	82	BONO Matteo	LAM	ITA			"
18	114	NEIRYNCK Stijn	TSV	BEL			"	90	136	RUSSOM Meron	MTN	ERI			"
19	104	DURET Sébastien	BSE	FRA			"	91	66	LEMARCHAND Romain	COF	FRA			"
20	117	VANDOUSSELAERE Sven	TSV	BEL	B:05"		"	92	83	GRAZIATO Massimo	LAM	ITA			"
21	25	GENE Yohann	EUC	FRA			"	93	37	VELITS Martin	OPQ	SVK			"
22	33	MAES Nikolas	OPQ	BEL			"	94	126	JENNINGS Christopher	LPM	RSA			"
23	17	OFFREDO Yoann	FDJ	FRA			"	95	142	BACON Romain	BIG	FRA			"
24	84	RICHEZE Maximiliano Axel	LAM	ARG			"	96	27	PICHOT Alexandre	EUC	FRA			"
25	106	LEMONTAGNER Benjamin	BSE	FRA			09"	97	122	BAKKE Jason	LPM	RSA			"
26	54	MOL Wouter	VCD	NED			12"	98	147	FAUCON Guillaume	BIG	FRA			"
27	34	RABON Frantisek	OPQ	CZE			16"	99	144	BAZIN Nicolas	BIG	FRA			"
28	11	DEMARE Arnaud	FDJ	FRA			"	100	135	PARDILLA Sergio	MTN	ESP			"
29	103	DION Renaud	BSE	FRA			25"	101	155	LALOUETTE Kévin	RLM	FRA			"
30	78	VAN DER SANDE Tosh	LTB	BEL			"	102	158	VERMEULEN Franck	RLM	FRA			"
31	35	TERPSTRA Niki	OPQ	NED			"	103	134	MEINTJES Louis	MTN	RSA			"
32	148	TRONET Steven	BIG	FRA			"	104	18	SOUPE Geoffrey	FDJ	FRA			"
33	137	VAN NIEKERK Dennis	MTN	RSA			27"	105	156	LE MONTAGNER Maxime	RLM	FRA			"
34	67	PETIT Adrien	COF	FRA			"	106	133	JIM Songero	MTN	RSA			"
35	121	MARTINEZ Yannick	LPM	FRA			"	107	36	VANDEWALLE Kristof	OPQ	BEL			"
36	153	DUVAL Julien	RLM	FRA			"	108	23	BOUYER Franck	EUC	FRA			"
37	94	LE LAY David	SOJ	FRA			"	109	45	HOULE Hugo	ALM	CAN			01'46"
38	127	PAILOT Yoann	LPM	FRA			"	110	14	COURTEILLE Arnaud	FDJ	FRA			01'48"
39	52	HOGERLAND Johnny	VCD	NED			"	111	16	ELISSONDE Kenny	FDJ	FRA			"
40	93	LABORIE Christophe	SOJ	FRA			"	112	152	BOULO Matthieu	RLM	FRA			01'53"
41	151	KNEISKY Morgan	RLM	FRA			"	113	5	JANSE VAN RENSBURG Re	ARG	RSA			02'01"
42	145	DASSONVILLE Flavien	BIG	FRA			"	114	3	CLARKE William	ARG	AUS			"
43	44	DUMOULIN Samuel	ALM	FRA			"	115	91	ENGOULVENT Jimmy	SOJ	FRA			03'29"
44	43	CHAINEL Steve	ALM	FRA			"	116	74	HENDERSON Gregory	LTB	NZL			03'46"
45	146	DRUJON Benoît	BIG	FRA			"	117	73	DEBUSSCHERE Jens	LTB	BEL			"
46	138	WESEMANN Martin	MTN	RSA			"	118	112	DE KETELE Kenny	TSV	BEL			"
47	105	GERARD Arnaud	BSE	FRA			"	119	41	HUTAROVICH Yauheni	ALM	BLR			03'49"
48	77	SIEBERG Marcel	LTB	GER			"	120	128	ROSTOLLAN Thomas	LPM	FRA			"
49	143	BACQUET Fabien	BIG	FRA			"	121	96	PAIANI Jean Lou	SOJ	FRA			03'53"
50	61	POULHIES Stéphane	COF	FRA			"	122	8	XING Yan Dong	ARG	CHN			08'03"
51	68	ZINGLE Romain	COF	BEL			"								
52	97	SISKEVICIUS Evaldas	SOJ	LTU			"								
53	85	UBETO APONTE Miguel	LAM	VEN	B:01"		"								
54	7	VEELERS Tom	ARG	NED			"								
55	64	JOEAAR Gert	COF	EST	B:05"		"								
56	86	VIGANO Davide	LAM	ITA			"								
57	15	DELAGE Mickaël	FDJ	FRA			"								
58	65	LABBE Arnaud	COF	FRA			"								
59	51	FEILLU Romain	VCD	FRA			"								
60	2	AHLSTRAND Jonas	ARG	SWE			"								
61	13	BOUCHER David	FDJ	FRA			"								
62	113	MERTENS Tim	TSV	BEL			"								
63	107	PERICHON Pierre-Luc	BSE	FRA			"								
64	28	THURAU Bjorn	EUC	GER			"								
65	31	BOONEN Tom	OPQ	BEL			"								
66	46	KERN Julian	ALM	GER			"								
67	72	CORDEEL Sander	LTB	BEL			"								
68	81	PALINI Andrea Francesco	LAM	ITA			"								
69	22	ARASHIRO Yukiya	EUC	JPN			39"								
70	6	SINKELDAM Ramon	ARG	NED			40"								
71	132	JANSE VAN RENSBURG J	MTN	RSA			"								
72	157	PATOUX Cyrille	RLM	FRA			"								



CLASSEMENT GENERAL 1

GUISE > FLIXECOURT

VENDREDI 10 MAI 2013

LCL

Distance : 190,000 km
 Temps du Premier : 4h57'36"
 Moyenne : 38,285 km/h

Pl	Dos	Nom Prénom	Eq.	Nat	Temps	Ecart	Pl	Dos	Nom Prénom	Eq.	Nat	Temps	Ecart
1	1	KITTEL Marcel	ARG	GER	4h57'36"	00"	71	132	JANSE VAN RENSBOURC	MTN	RSA	"	"
2	21	COQUARD Bryan	EUC	FRA	4h57'40"	04"	72	157	PATOUX Cyrille	RLM	FRA	"	"
3	117	VANDOUSSELAERE Sver	TSV	BEL	4h57'41"	05"	73	4	CURVERS Roy	ARG	NED	4h58'32"	56"
4	102	CORBEL Erwann	BSE	FRA	4h57'42"	06"	74	95	MARTIAS Rony	SOJ	FRA	4h58'34"	58"
5	124	GIRAUD Benjamin	LPM	FRA	4h57'46"	10"	75	76	ROBERT Frédérique	LTB	BEL	"	"
6	56	VAN POPPEL Danny	VCD	NED	"	"	76	24	CHAVANEL Sébastien	EUC	FRA	4h58'36"	01'00"
7	32	FENN Andrew	OPQ	GBR	"	"	77	125	GONCALVES José	LPM	POR	"	"
8	55	VAN HUMMEL Kenny Rok	VCD	NED	"	"	78	98	TALABARDON Yannick	SOJ	FRA	4h58'38"	01'02"
9	92	DANIEL Maxime	SOJ	FRA	"	"	79	111	DE BUYST Jasper	TSV	BEL	4h58'40"	01'04"
10	71	ROELANDTS Jurgen	LTB	BEL	"	"	80	26	HUREL Tony	EUC	FRA	4h58'43"	01'07"
11	48	MONDORY Lloyd	ALM	FRA	"	"	81	123	BERRY Joshua	LPM	USA	4h58'52"	01'16"
12	42	BAGDONAS Gediminas	ALM	LTU	"	"	82	141	DRUJON Mathieu	BIG	FRA	"	"
13	62	GHYSELINCK Jan	COF	BEL	"	"	83	53	LEUKEMANS Bjorn	VCD	BEL	4h59'07"	01'31"
14	116	VAN HOECKE Gijs	TSV	BEL	"	"	84	63	HARDY Romain	COF	FRA	4h59'16"	01'40"
15	101	DELPECH Jean Luc	BSE	FRA	"	"	85	154	KOWALSKI Rudy	RLM	FRA	4h59'18"	01'42"
16	131	SBARAGLI Kristan	MTN	ITA	"	"	86	12	BONNET William	FDJ	FRA	4h59'27"	01'51"
17	115	VAN HECKE Preben	TSV	BEL	"	"	87	87	WACKERMANN Luca	LAM	ITA	"	"
18	47	MINARD Sébastien	ALM	FRA	"	"	88	75	NEYENS Maarten	LTB	BEL	"	"
19	114	NEIRYNCK Stijn	TSV	BEL	"	"	89	82	BONO Matteo	LAM	ITA	"	"
20	104	DURET Sébastien	BSE	FRA	"	"	90	136	RUSSOM Meron	MTN	ERI	"	"
21	25	GENE Yohann	EUC	FRA	"	"	91	66	LEMARCHAND Romain	COF	FRA	"	"
22	33	MAES Nikolas	OPQ	BEL	"	"	92	83	GRAZIATO Massimo	LAM	ITA	"	"
23	17	OFFREDO Yoann	FDJ	FRA	"	"	93	37	VELITS Martin	OPQ	SVK	"	"
24	84	RICHEZE Maximiliano Ax	LAM	ARG	"	"	94	126	JENNINGS Christopher	LPM	RSA	"	"
25	106	LEMONTAGNER Benjami	BSE	FRA	4h57'55"	19"	95	142	BACON Romain	BIG	FRA	"	"
26	54	MOL Wouter	VCD	NED	4h57'58"	22"	96	27	PICHOT Alexandre	EUC	FRA	"	"
27	34	RABON Frantisek	OPQ	CZE	4h58'02"	26"	97	122	BAKKE Jason	LPM	RSA	"	"
28	11	DEMARE Arnaud	FDJ	FRA	"	"	98	147	FAUCON Guillaume	BIG	FRA	"	"
29	64	JOEAAR Gert	COF	EST	4h58'08"	32"	99	144	BAZIN Nicolas	BIG	FRA	"	"
30	103	DION Renaud	BSE	FRA	4h58'11"	35"	100	135	PAIDILLA Sergio	MTN	ESP	"	"
31	78	VAN DER SANDE Tosh	LTB	BEL	"	"	101	155	LALOUETTE Kévin	RLM	FRA	"	"
32	35	TERPSTRA Niki	OPQ	NED	"	"	102	158	VERMEULEN Franck	RLM	FRA	"	"
33	148	TRONET Steven	BIG	FRA	"	"	103	134	MEINTJES Louis	MTN	RSA	"	"
34	85	UBETO APONTE Miguel	LAM	VEN	4h58'12"	36"	104	18	SOUPE Geoffrey	FDJ	FRA	"	"
35	137	VAN NIEKERK Dennis	MTN	RSA	4h58'13"	37"	105	156	LE MONTAGNER Maxime	RLM	FRA	"	"
36	67	PETIT Adrien	COF	FRA	"	"	106	133	JIM Songero	MTN	RSA	"	"
37	121	MARTINEZ Yannick	LPM	FRA	"	"	107	36	VANDEWALLE Kristof	OPQ	BEL	"	"
38	153	DUVAL Julien	RLM	FRA	"	"	108	23	BOUYER Franck	EUC	FRA	"	"
39	94	LE LAY David	SOJ	FRA	"	"	109	45	HOULE Hugo	ALM	CAN	4h59'32"	01'56"
40	127	PAILLLOT Yoann	LPM	FRA	"	"	110	14	COURTEILLE Arnaud	FDJ	FRA	4h59'34"	01'58"
41	52	HOGERLAND Johnny	VCD	NED	"	"	111	16	ELISSONDE Kenny	FDJ	FRA	"	"
42	93	LABORIE Christophe	SOJ	FRA	"	"	112	152	BOULO Matthieu	RLM	FRA	4h59'39"	02'03"
43	151	KNEISKY Morgan	RLM	FRA	"	"	113	5	JANSE VAN RENSBURG	ARG	RSA	4h59'47"	02'11"
44	145	DASSONVILLE Flavien	BIG	FRA	"	"	114	3	CLARKE William	ARG	AUS	"	"
45	44	DUMOULIN Samuel	ALM	FRA	"	"	115	91	ENGOULENT Jimmy	SOJ	FRA	5h01'15"	03'39"
46	43	CHAINEL Steve	ALM	FRA	"	"	116	74	HENDERSON Gregory	LTB	NZL	5h01'32"	03'56"
47	146	DRUJON Benoit	BIG	FRA	"	"	117	73	DEBUSSCHERE Jens	LTB	BEL	"	"
48	138	WESEMANN Martin	MTN	RSA	"	"	118	112	DE KETELE Kenny	TSV	BEL	"	"
49	105	GERARD Arnaud	BSE	FRA	"	"	119	41	HUTAROVICH Yauheni	ALM	BLR	5h01'35"	03'59"
50	77	SIEBERG Marcel	LTB	GER	"	"	120	128	ROSTOLLAN Thomas	LPM	FRA	"	"
51	143	BACQUET Fabien	BIG	FRA	"	"	121	96	PAIANI Jean Lou	SOJ	FRA	5h01'39"	04'03"
52	61	POULHIES Stéphane	COF	FRA	"	"	122	8	XING Yan Dong	ARG	CHN	5h05'49"	08'13"
53	68	ZINGLE Romain	COF	BEL	"	"							
54	97	SISKEVICIUS Evaldas	SOJ	LTU	"	"							
55	7	VEELERS Tom	ARG	NED	"	"							
56	86	VIGANO Davide	LAM	ITA	"	"							
57	15	DELAGE Mickaël	FDJ	FRA	"	"							
58	65	LABBE Arnaud	COF	FRA	"	"							
59	51	FEILLU Romain	VCD	FRA	"	"							
60	2	AHLSTRAND Jonas	ARG	SWE	"	"							
61	13	BOUCHER David	FDJ	FRA	"	"							
62	113	MERTENS Tim	TSV	BEL	"	"							
63	107	PERICHON Pierre-Luc	BSE	FRA	"	"							
64	28	THURAU Bjorn	EUC	GER	"	"							
65	31	BOONEN Tom	OPQ	BEL	"	"							
66	46	KERN Julian	ALM	GER	"	"							
67	72	CORDEEL Sander	LTB	BEL	"	"							
68	81	PALINI Andrea Francesco	LAM	ITA	"	"							
69	22	ARASHIRO Yukiya	EUC	JPN	4h58'25"	49"							
70	6	SINKELDAM Ramon	ARG	NED	4h58'26"	50"							

CLASSEMENT PAR EQUIPES 1

GUISE > FLIXECOURT

VENDREDI 10 MAI 2013

Classement de l'Etape
Distance : 190,000 km

Classement Général
Distance totale : 190,000 km

PI	Equipe	Temps	Ecart	PI	Equipe	Temps	Ecart
1	BRETAGNE - SECHE ENVIRONNEMENT 102 / 101 / 104	14h53'18"	00"	1	BRETAGNE - SECHE ENVIRONNEMENT	14h53'18"	00"
2	AG2R LA MONDIALE 48 / 42 / 47	14h53'18"	"	2	AG2R LA MONDIALE	14h53'18"	"
3	TOPSPORT VLAANDEREN-BALOISE 116 / 115 / 114	14h53'18"	"	3	TOPSPORT VLAANDEREN-BALOISE	14h53'18"	"
4	VACANSOLEIL-DCM 56 / 55 / 54	14h53'30"	12"	4	VACANSOLEIL-DCM	14h53'30"	12"
5	OMEGA PHARMA-QUICK STEP 32 / 33 / 34	14h53'34"	16"	5	OMEGA PHARMA-QUICK STEP	14h53'34"	16"
6	TEAM EUROPCAR 21 / 25 / 28	14h53'45"	27"	6	TEAM EUROPCAR	14h53'45"	27"
7	FDJ 17 / 11 / 15	14h54'01"	43"	7	FDJ	14h54'01"	43"
8	LOTTO-BELISOL 71 / 78 / 77	14h54'10"	52"	8	LOTTO-BELISOL	14h54'10"	52"
9	TEAM LA POMME-MARSEILLE 124 / 121 / 127	14h54'12"	54"	9	TEAM LA POMME-MARSEILLE	14h54'12"	54"
10	SOJASUN 92 / 94 / 93	14h54'12"	"	10	SOJASUN	14h54'12"	"
11	MTN-QHUBEKA 131 / 137 / 138	14h54'12"	"	11	MTN-QHUBEKA	14h54'12"	"
12	COFIDIS, SOLUTIONS CREDITS 62 / 67 / 61	14h54'12"	"	12	COFIDIS, SOLUTIONS CREDITS	14h54'12"	"
13	TEAM ARGOS-SHIMANO 1 / 7 / 2	14h54'12"	"	13	TEAM ARGOS-SHIMANO	14h54'12"	"
14	LAMPRE - MERIDA 84 / 85 / 86	14h54'12"	"	14	LAMPRE - MERIDA	14h54'12"	"
15	BIGMAT-AUBER 93 148 / 145 / 146	14h54'37"	01'19"	15	BIGMAT-AUBER 93	14h54'37"	01'19"
16	ROUBAIX LILLE METROPOLE 153 / 151 / 157	14h54'52"	01'34"	16	ROUBAIX LILLE METROPOLE	14h54'52"	01'34"



CLASSEMENT PAR POINTS 1

GUISE > FLIXECOURT

VENDREDI 10 MAI 2013

CONSEIL REGIONAL DE PICARDIE

Classement de l'Etape

Pl	Dos	Nom Prénom	Nat	Equipe	Points
Sailly-Saillisel - km 106					
1	64	JOEAAR Gert	EST	COF	3
2	117	VANDOUSSELAERE Sven	BEL	TSV	2
3	154	KOWALSKI Rudy	FRA	RLM	1

Flixecourt - km 177.5

1	117	VANDOUSSELAERE Sven	BEL	TSV	3
2	64	JOEAAR Gert	EST	COF	2
3	85	UBETO APONTE Miguel	VEN	LAM	1

Arrivée - Flixecourt - km 190

1	1	KITTEL Marcel	GER	ARG	25
2	21	COQUARD Bryan	FRA	EUC	22
3	102	CORBEL Erwann	FRA	BSE	20
4	124	GIRAUD Benjamin	FRA	LPM	18
5	56	VAN POPPEL Danny	NED	VCD	16
6	32	FENN Andrew	GBR	OPQ	15
7	55	VAN HUMMEL Kenny Robert	NED	VCD	14
8	92	DANIEL Maxime	FRA	SOJ	13
9	71	ROELANDTS Jurgen	BEL	LTB	12
10	48	MONDORY Lloyd	FRA	ALM	11
11	42	BAGDONAS Gediminas	LTU	ALM	10
12	62	GHYSELINCK Jan	BEL	COF	9
13	116	VAN HOECKE Gijs	BEL	TSV	8
14	101	DELPECH Jean Luc	FRA	BSE	7
15	131	SBARAGLI Kristan	ITA	MTN	6
16	115	VAN HECKE Preben	BEL	TSV	5
17	47	MINARD Sébastien	FRA	ALM	4
18	114	NEIRYNCK Stijn	BEL	TSV	3
19	104	DURET Sébastien	FRA	BSE	2
20	117	VANDOUSSELAERE Sven	BEL	TSV	1

Classement Général

Pl	Dos	Nom Prénom	Nat	Equipe	Points
1	1	KITTEL Marcel	GER	ARG	25
2	21	COQUARD Bryan	FRA	EUC	22
3	102	CORBEL Erwann	FRA	BSE	20
4	124	GIRAUD Benjamin	FRA	LPM	18
5	56	VAN POPPEL Danny	NED	VCD	16
6	32	FENN Andrew	GBR	OPQ	15
7	55	VAN HUMMEL Kenny Robert	NED	VCD	14
8	92	DANIEL Maxime	FRA	SOJ	13
9	71	ROELANDTS Jurgen	BEL	LTB	12
10	48	MONDORY Lloyd	FRA	ALM	11
11	42	BAGDONAS Gediminas	LTU	ALM	10
12	62	GHYSELINCK Jan	BEL	COF	9
13	116	VAN HOECKE Gijs	BEL	TSV	8
14	101	DELPECH Jean Luc	FRA	BSE	7
15	117	VANDOUSSELAERE Sven	BEL	TSV	6
16	131	SBARAGLI Kristan	ITA	MTN	6
17	64	JOEAAR Gert	EST	COF	5
18	115	VAN HECKE Preben	BEL	TSV	5
19	47	MINARD Sébastien	FRA	ALM	4
20	114	NEIRYNCK Stijn	BEL	TSV	3
21	104	DURET Sébastien	FRA	BSE	2
22	85	UBETO APONTE Miguel	VEN	LAM	1
23	154	KOWALSKI Rudy	FRA	RLM	1



CLASSEMENT DU MEILLEUR GRIMPEUR 1

GUISE > FLIXECOURT

VENDREDI 10 MAI 2013

ALDEN

Classement de l'Etape

PI	Dos	Nom Prénom	Nat	Equipe	Points
Côte de Templeux-la-Fosse - km 95					
1	154	KOWALSKI Rudy	FRA	RLM	4
2	128	ROSTOLLAN Thomas	FRA	LPM	2
3	96	PAIANI Jean Lou	FRA	SOJ	1

Classement Général

PI	Dos	Nom Prénom	Nat	Equipe	Points
1	154	KOWALSKI Rudy	FRA	RLM	4
2	128	ROSTOLLAN Thomas	FRA	LPM	2
3	96	PAIANI Jean Lou	FRA	SOJ	1

TOUR DE PICARDIE
GUISE > FLIXECOURT

VENDREDI 10 MAI 2013

PHOTO FINISH

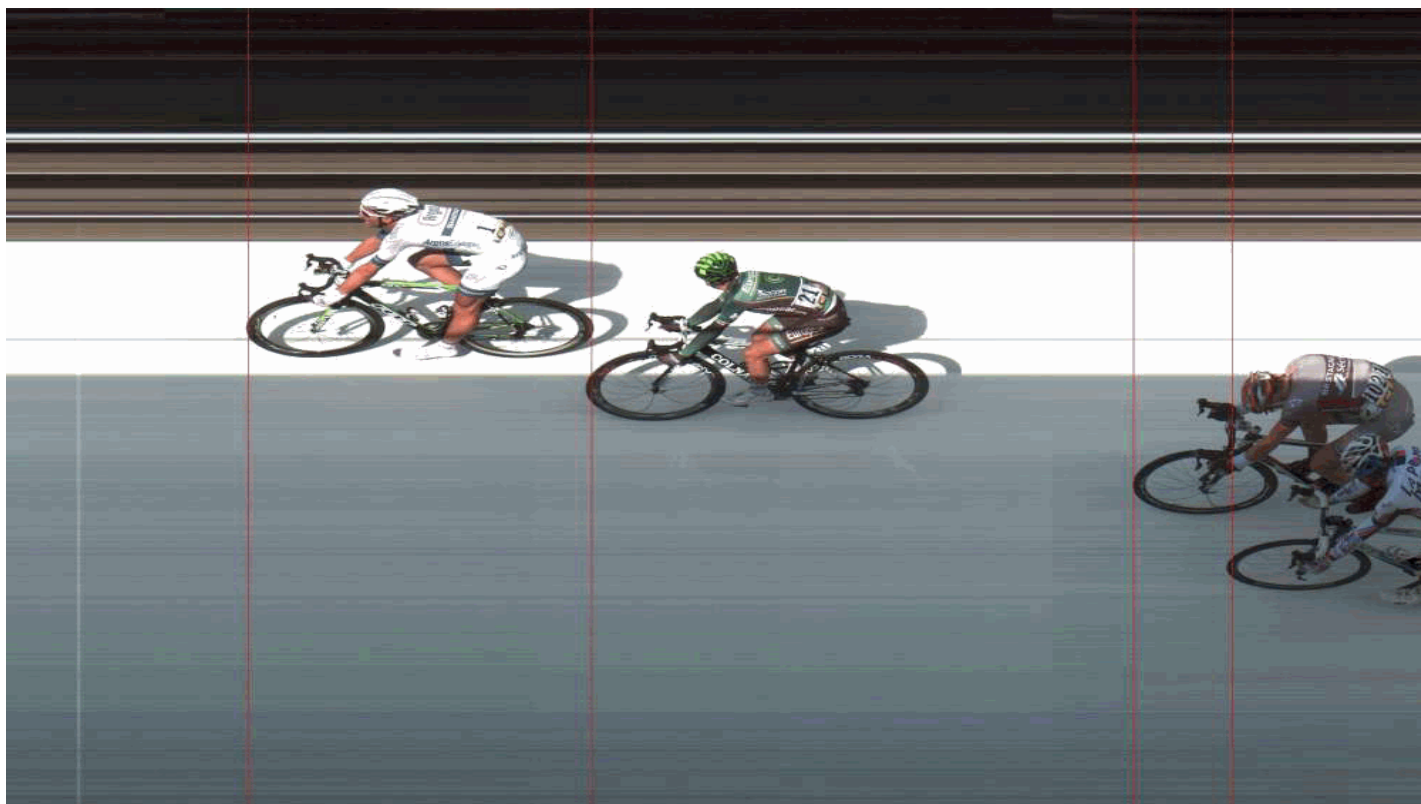



ORDRE DE MARCHÉ DES VOITURES DES DIRECTEURS SPORTIFS

Etape N°2 : OISEMONT > BAILLEUL-SUR-THERAIN

SAMEDI 11 MAI 2013

- 1 TEAM ARGOS-SHIMANO
- 2 TEAM EUROPCAR
- 3 TOPSPORT VLAANDEREN-BALOISE
- 4 BRETAGNE - SECHE ENVIRONNEMENT
- 5 TEAM LA POMME-MARSEILLE
- 6 VACANSOLEIL-DCM
- 7 OMEGA PHARMA-QUICK STEP
- 8 SOJASUN
- 9 LOTTO-BELISOL
- 10 AG2R LA MONDIALE
- 11 COFIDIS, SOLUTIONS CREDITS
- 12 MTN-QHUBEKA
- 13 FDJ
- 14 LAMPRE - MERIDA
- 15 BIGMAT-AUBER 93
- 16 ROUBAIX LILLE METROPOLE





GENERAL PAR DOSSARD 2 OISEMONT > BAILLEUL-SUR-THERAIN

SAMEDI 11 MAI 2013
ARG TEAM ARGOS-SHIMANO

1	KITTEL Marcel	1 er en 4h57'36"
2	AHLSTRAND Jonas	60e à 37"
3	CLARKE William	114e à 02'11"
4	CURVERS Roy	73e à 56"
5	JANSE VAN RENSBURG	113e à 02'11"
6	SINKELDAM Ramon	70e à 50"
7	VEELERS Tom	55e à 37"
8	XING Yan Dong	122e à 08'13"

FDJ FDJ

11	DEMARE Arnaud	28e à 26"
12	BONNET William	86e à 01'51"
13	BOUCHER David	61e à 37"
14	COURTEILLE Arnaud	110e à 01'58"
15	DELAGE Mickaël	57e à 37"
16	ELISSONDE Kenny	111e à 01'58"
17	OFFREDO Yoann	23e à 10"
18	SOUPE Geoffrey	104e à 01'51"

EUC TEAM EUROPCAR

21	COQUARD Bryan	2e à 04"
22	ARASHIRO Yukiya	69e à 49"
23	BOUYER Franck	108e à 01'51"
24	CHAVANEL Sébastien	76e à 01'00"
25	GENE Yohann	21e à 10"
26	HUREL Tony	80e à 01'07"
27	PICHOT Alexandre	96e à 01'51"
28	THURAU Bjorn	64e à 37"

OPQ OMEGA PHARMA-QUICK STEP

31	BOONEN Tom	65e à 37"
32	FENN Andrew	7e à 10"
33	MAES Nikolas	22e à 10"
34	RABON Frantisek	27e à 26"
35	TERPSTRA Niki	32e à 35"
36	VANDEWALLE Kristof	107e à 01'51"
37	VELITS Martin	93e à 01'51"

ALM AG2R LA MONDIALE

41	HUTAROVICH Yauheni	119e à 03'59"
42	BAGDONAS Gediminas	12e à 10"
43	CHAINEL Steve	46e à 37"
44	DUMOULIN Samuel	45e à 37"
45	HOULE Hugo	109e à 01'56"
46	KERN Julian	66e à 37"
47	MINARD Sébastien	18e à 10"
48	MONDORY Lloyd	11e à 10"

VCD VACANSOLEIL-DCM

51	FEILLU Romain	59e à 37"
52	HOOGERLAND Johnny	41e à 37"
53	LEUKEMANS Bjorn	83e à 01'31"
54	MOL Wouter	26e à 22"
55	VAN HUMMEL Kenny	8e à 10"
56	VAN POPPEL Danny	6e à 10"

COF COFIDIS, SOLUTIONS CREDITS

61	POULHIES Stéphane	52e à 37"
62	GHYSELINCK Jan	13e à 10"
63	HARDY Romain	84e à 01'40"
64	JOEAAR Gert	29e à 32"
65	LABBE Arnaud	58e à 37"
66	LEMARCHAND Romain	91e à 01'51"
67	PETIT Adrien	36e à 37"
68	ZINGLE Romain	53e à 37"

LTB LOTTO-BELISOL

71	ROELANDTS Jurgen	10e à 10"
72	CORDEEL Sander	67e à 37"
73	DEBUSSCHERE Jens	117e à 03'56"
74	HENDERSON Gregory	116e à 03'56"
75	NEYENS Maarten	88e à 01'51"
76	ROBERT Frédérique	75e à 58"
77	SIEBERG Marcel	50e à 37"

78 VAN DER SANDE Tosh 31e à 35"

LAM LAMPRE - MERIDA

81	PALINI Andrea Francesco	68e à 37"
82	BONO Matteo	89e à 01'51"
83	GRAZIATO Massimo	92e à 01'51"
84	RICHEZE Maximiliano Axel	24e à 10"
85	UBETO APONTE Miguel	34e à 36"
86	VIGANO Davide	56e à 37"
87	WACKERMANN Luca	87e à 01'51"

SOJ SOJASUN

91	ENGOULVENT Jimmy	115e à 03'39"
92	DANIEL Maxime	9e à 10"
93	LABORIE Christophe	42e à 37"
94	LE LAY David	39e à 37"
95	MARTIAS Rony	74e à 58"
96	PAIANI Jean Lou	121e à 04'03"
97	SISKEVICIUS Evaldas	54e à 37"
98	TALABARDON Yannick	78e à 01'02"

BSE BRETAGNE - SECHE ENVIRONNEMEN

101	DELPECH Jean Luc	15e à 10"
102	CORBEL Erwann	4e à 06"
103	DION Renaud	30e à 35"
104	DURET Sebastien	20e à 10"
105	GERARD Arnaud	49e à 37"
106	LEMONTAGNER Benjamin	25e à 19"
107	PERICHON Pierre-Luc	63e à 37"

TSV TOPSPORT VLAANDEREN-BALOISE

111	DE BUYST Jasper	79e à 01'04"
112	DE KETELE Kenny	118e à 03'56"
113	MERTENS Tim	62e à 37"
114	NEIRYNCK Stijn	19e à 10"
115	VAN HECKE Preben	17e à 10"
116	VAN HOECKE Gijs	14e à 10"
117	VANDOUSSELAERE Sven	3e à 05"

LPM TEAM LA POMME-MARSEILLE

121	MARTINEZ Yannick	37e à 37"
122	BAKKE Jason	97e à 01'51"
123	BERRY Joshua	81e à 01'16"
124	GIRAUD Benjamin	5e à 10"
125	GONCALVES José	77e à 01'00"
126	JENNINGS Christopher	94e à 01'51"
127	PAILLOT Yoann	40e à 37"
128	ROSTOLLAN Thomas	120e à 03'59"

MTN MTN-QHUBEKA

131	SBARAGLI Kristan	16e à 10"
132	JANSE VAN RENSBURG	71e à 50"
133	JIM Songero	106e à 01'51"
134	MEINTJES Louis	103e à 01'51"
135	PARDILLA Sergio	100e à 01'51"
136	RUSSOM Meron	90e à 01'51"
137	VAN NIEKERK Dennis	35e à 37"
138	WESEMANN Martin	48e à 37"

BIG BIGMAT-AUBER 93

141	DRUJON Mathieu	82e à 01'16"
142	BACON Romain	95e à 01'51"
143	BACQUET Fabien	51e à 37"
144	BAZIN Nicolas	99e à 01'51"
145	DASSONVILLE Flavien	44e à 37"
146	DRUJON Benoit	47e à 37"
147	FAUCON Guillaume	98e à 01'51"
148	TRONET Steven	33e à 35"

RLM ROUBAIX LILLE METROPOLE

151	KNEISKY Morgan	43e à 37"
152	BOULO Matthieu	112e à 02'03"
153	DUVAL Julien	38e à 37"
154	KOWALSKI Rudy	85e à 01'42"
155	LALOUETTE Kevin	101e à 01'51"
156	LE MONTAGNER Maxime	105e à 01'51"

 157 PATOUX Cyrille
158 VERMEULEN Franck

 72e à 50"
102e à 01'51"

RECAPITULATIF DES BONIFICATIONS 1

GUISE > FLIXECOURT

VENDREDI 10 MAI 2013

Détail de l'Etape

Pl	Dos	Nom Prénom	Nat	Equipe	Bonif
Sailly-Saillisel - km 106					
1	64	JOEAAR Gert	EST	COF	03"
2	117	VANDOUSSELAERE Sven	BEL	TSV	02"
3	154	KOWALSKI Rudy	FRA	RLM	01"
Flixecourt - km 177.5					
1	117	VANDOUSSELAERE Sven	BEL	TSV	03"
2	64	JOEAAR Gert	EST	COF	02"
3	85	UBETO APONTE Miguel	VEN	LAM	01"
Arrivée - Flixecourt - km 190					
1	1	KITTEL Marcel	GER	ARG	10"
2	21	COQUARD Bryan	FRA	EUC	06"
3	102	CORBEL Erwann	FRA	BSE	04"

Total Etape

Pl	Dos	Nom Prénom	Nat	Equipe	Bonif
1	1	KITTEL Marcel	GER	ARG	10"
2	21	COQUARD Bryan	FRA	EUC	06"
3	117	VANDOUSSELAERE Sven	BEL	TSV	05"
4	64	JOEAAR Gert	EST	COF	05"
5	102	CORBEL Erwann	FRA	BSE	04"
6	154	KOWALSKI Rudy	FRA	RLM	01"
7	85	UBETO APONTE Miguel	VEN	LAM	01"
					Total des Bonifications : 32"