FÉDÉRATION FRANÇAISE DE CYCLISME
COMITÉ DE BRETAGNE
Ille & Vilaine
Région BRETAGNE
Coglais
Dimanche 6 juillet 2014
Le Pays du Coglais accueille le
Championnat de Bretagne de l'Avenir
à Baillé (35)
Cadets : 9h30
Minimes : 13h30
Juniors : 15h15
Contrôle technique : COC Fougères
Animation : Yves GEFFRELOT
ATFB
TRYBA
FOUGERES
Crédit Mutuel
Saint-Brice-en-Coglès
LESAGE-Structure
Prodhomme
CHRONIQUE
www.as-communication.fr
FOUGERES
LA MERE POULARD
RENAULT
NBA Fougères
Groupama
france bleu armorique
ouest france

Détails techniques

Cadets : Départ à 9h30 pour 9 tours de 8.2km soit 73.8 km
Minimes : Départ à 13h30 pour 4 tours de 8.2 km soit 32,8km
Juniors : Départ à 15h15 pour 14 tours de 8.2km soit 114.8km

CHARGES TECHNIQUES

Départ

Parkings :

Participants **:** Le parking « officiels » sera situé derrière le car podium arrivée. (Cf plans joints)

Spectateurs *:* Des parkings concurrents et spectateurs avec toilettes seront mis à dispositions en amont et en aval du site de départ et en aucun cas les spectateurs ne franchiront le site d'arrivée.

Permanence : La salle de permanence sera située à la salle communale de BAILLE, proche du site de départ et d'arrivée du circuit du championnat.
Le secrétariat sera présent avec ordinateur et photocopieur.
La salle communale est constituée de vestiaires, de toilettes pour handicapés, d'une ligne téléphone, d'un photocopieur, deux groupes d'électrogènes et de parking.

Dossard : La remise des dossards se fera sous un stand fermé au trois quart avec table et chaises proche de la salle des fêtes.

Réunion d'avant course : La réunion des directeurs sportifs se déroulera sous le stand couvert à coté de la salle des fêtes, avec des tables et des chaises.

Départ : La zone d'appel et le départ s'effectuera sur la ligne d'arrivée.

Restauration La restauration des officiels, invités, prestataires de services, bénévoles et organisateurs aura lieu à la salle des fêtes de St Marc le Blanc située à 1,5km de la ligne d'arrivée. Une navette sera mise à disposition pour le transport

Arrivée

Arrivée : La ligne d'arrivée est identique à la ligne de départ ou une banderole ARRIVEE sera située au dessus de la ligne. Des barrières seront mises de chaque côté de la route sur une longueur de 400m minimum

Dérivation : La dérivation sera située à 50m et à droite en amont de la ligne d'arrivée. Les véhicules autorisés à passer la ligne auront un macaron rouge, les véhicules déviés auront un macaron vert.

Cars « Podium » :

- 1 podium sera situé en face de la ligne d'arrivée pour les arbitres avec des tables, des chaises, un compte-tours, une cloche, sonorisation.
- 1 podium sera situé en amont avec l'animateur.
- 1 podium protocolaire situé de l'autre coté de la route pour la cérémonie protocolaire avec podium olympique fournie par le Pays du Coglais Organisation Cycliste.

Photo Finish : La photo finish sera mise à disposition par le COCF.

SIGNALISATION

Contrôle Médical : L'accès au contrôle antidopage s'effectuera à la Mairie (parcours fléché) avec un camping car (salle d'attente) avec tables, chaises et bouteilles d'eau pour salle d'attente et un deuxième camping car pour le contrôle.

La ligne de départ sera identique à celle de la ligne d'arrivée.

La zone de ravitaillement sera située après la ligne d'arrivée sur 500m, la zone sera identifiée par des panneaux « début de zone » et « fin de zone ».

Le circuit sera identifié par des flèches directionnelles sur panneau.

Les panneaux «50éme km» «arrivée 5km», «arrivée 4km», «arrivée 3km», «arrivée 2km», flamme rouge et les panneaux 500m, 400m, 300m, 200m, 100, 75m, 50m et 25m seront fournis par le COC Fougères.

Un point de passage obligatoire « PPO » sera disposé sur le rond point qui suit la sortie 29 de l'autoroute A84. A partir de ce point, une signalisation « championnat de Bretagne 2012 » sera mise en place. Des panneaux de couleurs différentes proposeront les itinéraires d'accès aux différents parkings (officiels, VIP, spectateurs, …), à la permanence, au contrôle antidopage, aux dossards, aux douches.

Une signalisation « route barrée » et « course cycliste » sera également mise en place.

STRUCTURE EN COURSE

Radios

- L'assistance radio sera faite par la société L'ECHAPPEE ASSISTANCE.
- La moto info sera faite par la société L'ECHAPPEE ASSISTANCE.
- Les radios « scanner » seront mis à disposition par L'ECHAPPEE ASSISTANCE.
- Radio Tour sera effectué par le Président de jury

Assistance Technique

- Le dépannage neutre sera assuré par 3 véhicules de la société « L'échappée assistance »
- 3 véhicules seront pour le dépannage neutre en plus des véhicules des comités départementaux.

Véhicules

- 4 véhicules seront mis à disposition des arbitres avec radios « émetteur / récepteur »
- 2 motos arbitres avec radio
- 1 voiture médecin.
- 2 ambulances.
- 1 voiture balai.
- 1 Voiture Presse.
- 1 Voiture Invité.
- 7 motos sécurité.

CARTE DE SITUATION EN BRETAGNE

CARTE DE SITUATION DEPARTEMENTALE

CARTE DE SITUATION
DU CANTON

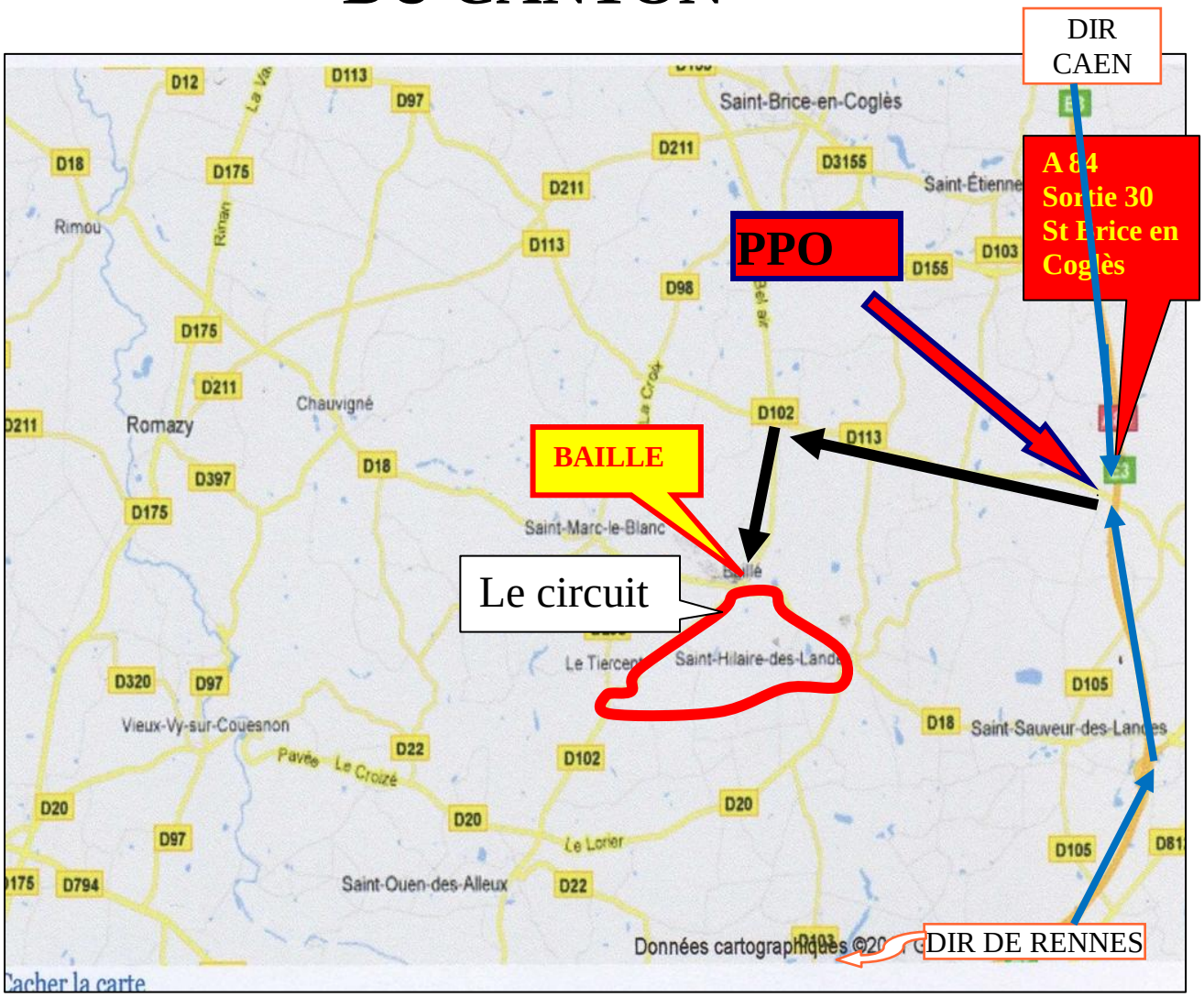

EN VENANT DE DINAN

Prendre la sortie DOL DE DRETAGNE puis direction ANTRAIN – ST BRICE EN COGLES et suivre BAILLE.

EN VENANT D'AVRANCHES

Prendre la direction de RENNES (A 84) puis prendre la sortie N° 30 à St Etienne en Coglès direction ST Brice en Coglès et suivre le PPO vers BAILLE.

EN VENANT DE RENNES

Prendre la direction de CAEN (A 84) puis prendre la sortie N° 30 St Etienne en Coglès direction ST Brice en Coglès et suivre le PPO vers BAILLE.
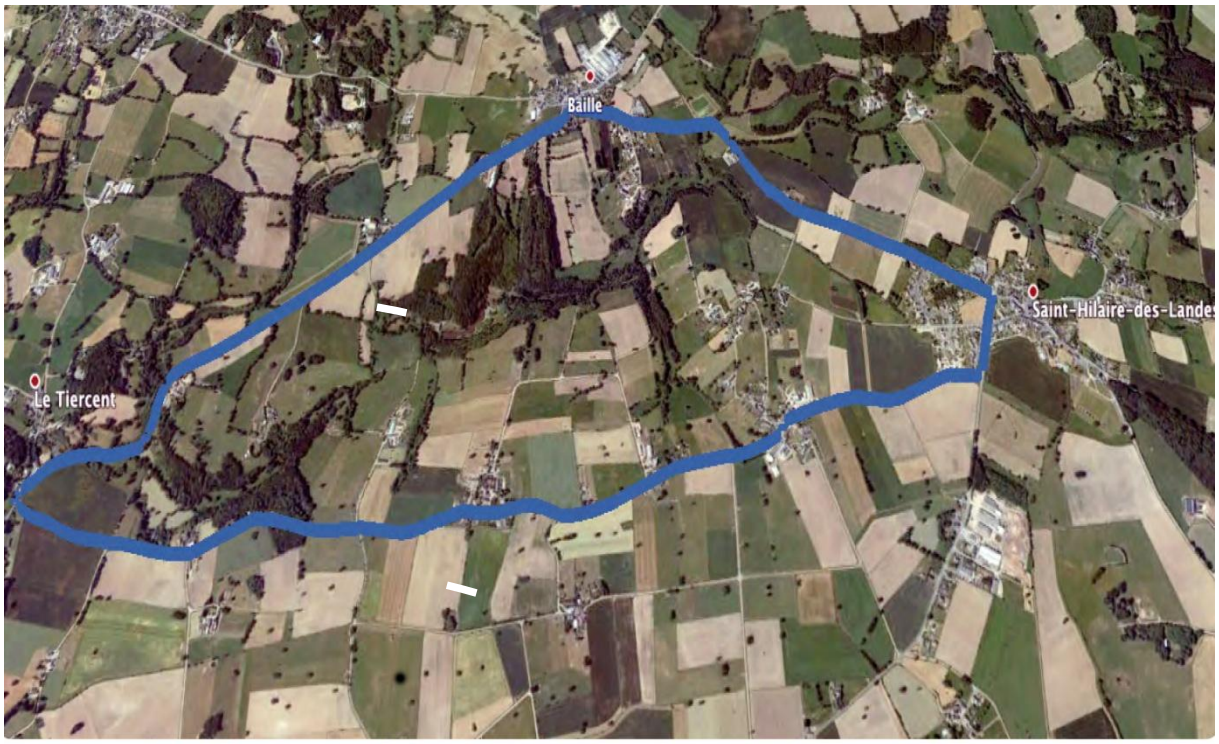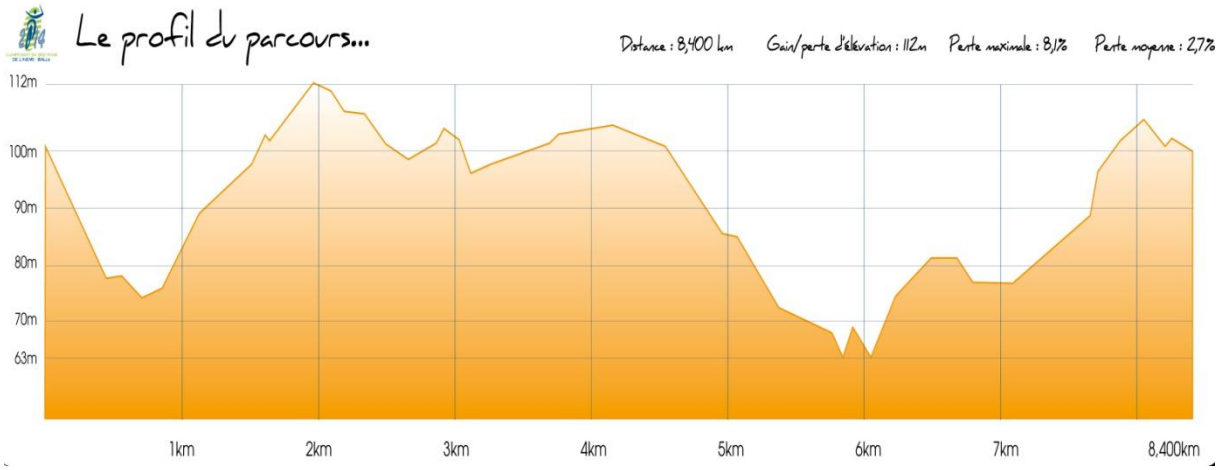
BAILLE
CHAMPIONNAT DE BRETAGNE DE CYCLISME 2014