

LIVRET CLUB

CHAMPIONNAT DE BRETAGNE MASTERS sur ROUTE



FÉDÉRATION
FRANÇAISE
DE CYCLISME



Organisation & Contrôle Technique Vélo Sport Milliautais

13h30 : Master Homme 50/59 ans
Master Féminine 30/39 ans
10Km x 7 tours

13h33 : Master Homme 60 ans et +
Master Féminine 40 ans et +
10Km x 6 tours

15h30 : Master Homme 30/39 ans
10Km x 10 tours

15h33 : Master Homme 40/49 ans
10Km x 9 tours

Entrée Gratuite
Restauration & Buvette

Samedi

16

Septembre

2017

PLOUMILLIAU

Hameau de Kéraudy

ORCHESTRA®
Lannion - Morlaix

E.Leclerc
Lannion

GIANT
Lannion

Laurent
HENRY
Transports

SCHMIDT
Langueux - Lannion

S.A.R.L EFFLAM
TRANSPORT
TERRASSEMENT
TREMEL

MCL Menuiserie et Charpente
du Léguer

FERCOQ
06 17 74 51 34

* TREGOR *
Ambulances - Taxis

Ets **NIVET**

ROPARTZ
CONSTRUCTIONS

Gilbert LE GAC
Electricité - Chauffage
PLOUMILLIAU

SAS SOBREVA
Lannion
CITROËN

ORGANIGRAMME & OFFICIELS

Responsabilités :

Directeur & Responsable de l'organisation	Cédric MOYSAN
Responsable comité Régional Masters	Emile PRIGENT (cedric.moysan@bbox.fr)
Responsable Dossier Technique	Eric PERROT (eric.ep.perrot@gmail.com)

Organisation Technique :

Contrôle Technique	Vélo Sport Milliautais
Voiture Ouvreuse 1	Véhicule « Cuisine SCHMIDT »
Voiture Ouvreuse 2	Véhicule « MCL »
Voiture Balai	Fourgon
Voiture Dépannage Neutre 1	Véhicule « Team Cotes de Granite Rose »
Voiture Dépannage Neutre 2	Véhicule « EC Plestin Pays de Tregor »
Radio/Sono	Trégor Sono – Bourhis
Moto sécurité	AMS22
Moto Arbitre	AMS22

Officiels :

Président du Jury	Régis BOSQUET
Arbitre titulaire	Jean SERANDOUR
Juge à l'arrivée	Emile PRIGENT
Commissaire Moto	Régine LE TRAOU

Service Médical :

Hôpital	Centre Hospitalier Pierre LE DAMANY – LANNION Rue Kergomar 22300 LANNION 02.96.05.71.11
Ambulance sur circuit	Ambulance du TREGOR

Animation

Speaker	Eric LE BALCH
---------	---------------

REGLEMENT

Article 1 : Organisation

Le championnat de BRETAGNE MASTERS 2017 est organisé par le Vélo Sport Milliautais et disputé sous les règlements de la Fédération Française de Cyclisme (FFC).

Les épreuves se déroulent le samedi 16 septembre 2017 à Ploumilliau au hameau de Kéraudy.

Article 2 : Epreuves & horaires de Départ

Quatre épreuves sont organisées sur un circuit de 10Km :

- 13H30 : Epreuve Master Homme 50/59 ans sur 7 tours
Epreuve Master Dame 30/39 ans sur 7 tours
- 13H33 : Epreuve Master Homme 60 ans et plus sur 6 tours
Epreuve Master Dame 40 ans et plus 6 tours
- 15H30 : Epreuve Master Homme 30/39 ans sur 10 tours
- 15H33 : Epreuve Master Homme 40/49 ans sur 9 tours

Article 3 : Conditions d'engagement & Remise des dossards

- Ne sont autorisés à participer au championnat que les **coureurs licenciés FFC du Comité de Bretagne** porteurs d'une **licence compétition ou pass-cyclisme**, hors cyclistes possédant des points UCI ou appartenant à des Teams labellisés UCI Route.
- Il n'y a pas de carte à la journée et aucun engagement ne sera pris sur la ligne.
- Les engagements doivent s'opérer via le site de la FFC.

Les dossards seront remis aux coureurs **sur présentation de la licence valide de l'année en cours** à partir de 12H00 sur la zone de départ et d'arrivée située dans le bourg de Kéraudy.

Article 4 : Ravitaillement

Une zone de ravitaillement est prévue 400 mètres après la ligne d'arrivée

Hors de cette zone, les ravitaillements seront autorisés selon les instructions des arbitres & commissaires.

Article 5 : Assistance Technique

L'assistance technique est assurée par deux Véhicules :

- Voiture Dépannage 1 : Team Cotes de Granite Rose
- Voiture Dépannage 2 : EC Plestin Pays de Trégor

Article 6 : Protocole & récompenses

Les 3 premiers de chaque course devront se présenter au podium protocolaire dès la fin de la dernière épreuve.

- Le premier : Maillot de Champion de Bretagne + Médaille OR + Bouquet
- Le second : Médaille ARGENT + Bouquet
- Le troisième : Médaille BRONZE + Bouquet

Article 7 : Antidopage

La réglementation antidopage de la loi française sera appliquée.

Le contrôle aura lieu à la salle des fêtes de Kéraudy située proche de la zone de départ/arrivée.

Article 8 : Pénalités

Le barème des pénalités de la FFC est le seul applicable.

CIRCUIT

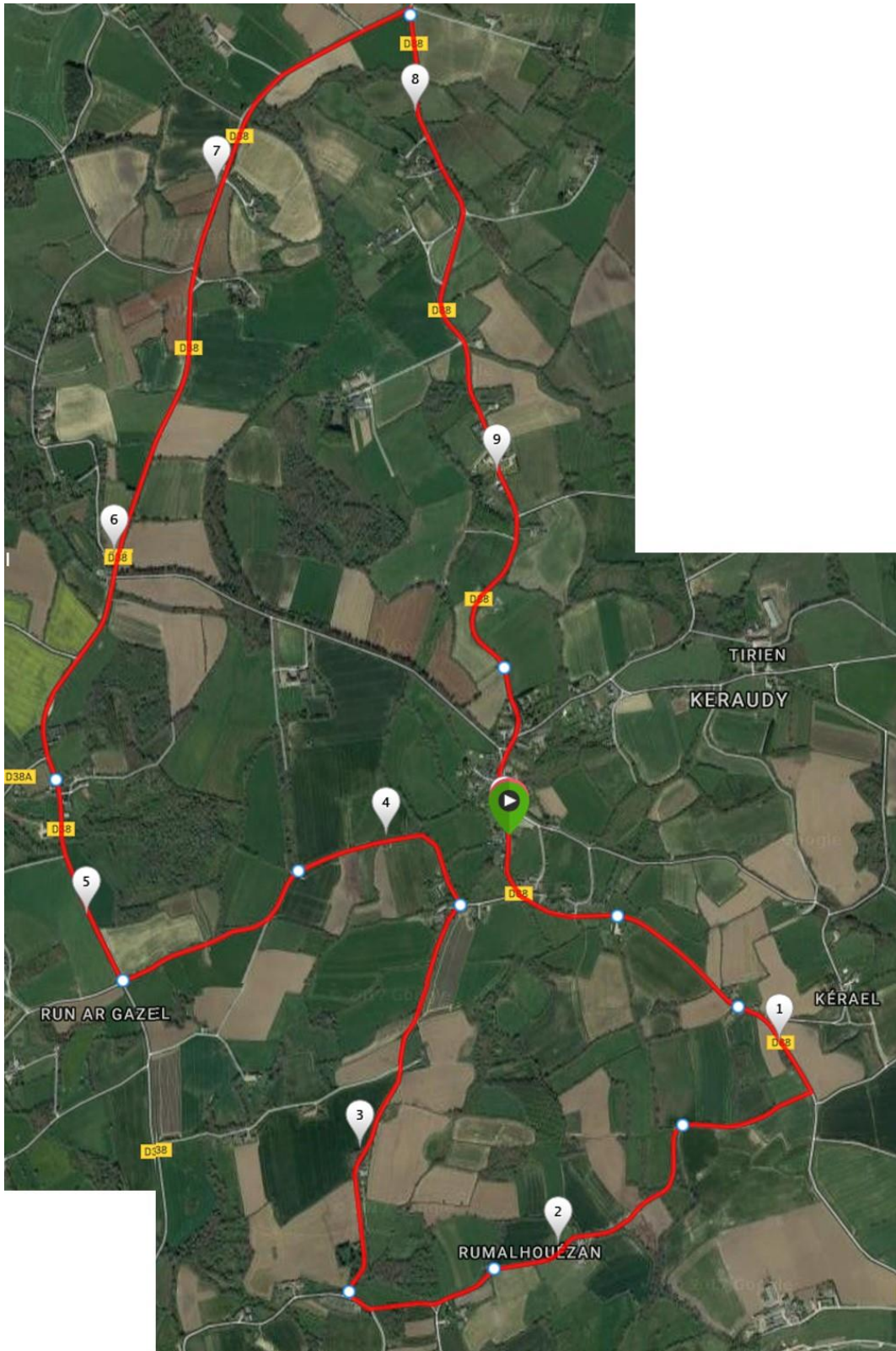

ZONE DEPART / ARRIVEE

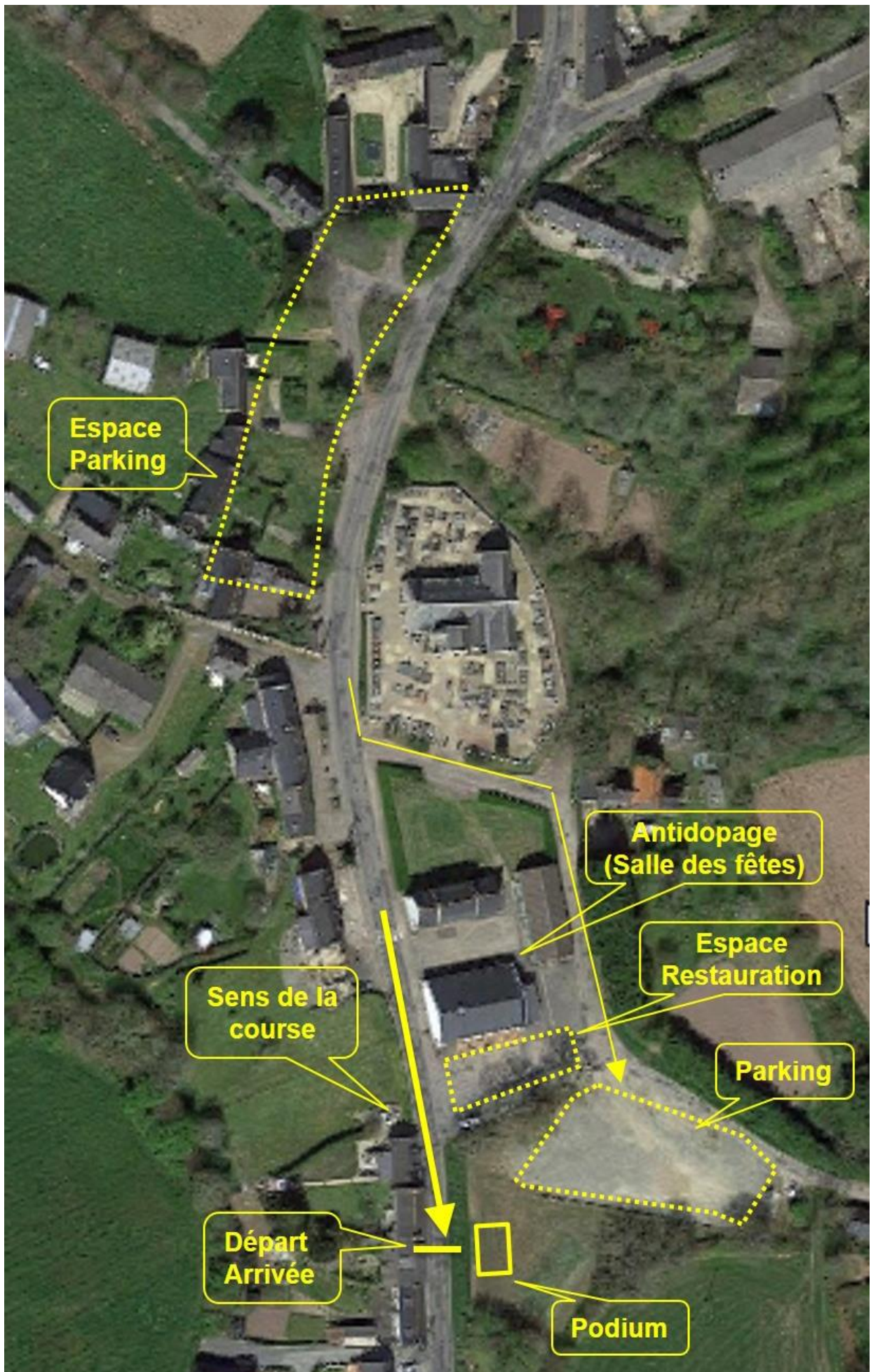

ANNEXES

Hébergements :

Liste des campings proches de Ploumilliau et Keraudy

Hébergement	Adresse	Distance du Circuit
Flower Camping Les Capucines	Voie Romaine 22300 Trédrez-Locquémeau Téléphone : 02 96 35 72 28	10 Km
Camping Municipal de Kéravilin	13 Corniche de Notigou 22300 Trédrez-Locquémeau	12Km
Camping Municipal Saint-Efflam	Rue de Lan Carré 22310 Plestin-les-Grèves	12Km